



**Consorzio di Bonifica Integrale
Vallo di Diano e Tanagro**
Via G. Mezzacapo, 39
84036 SALA CONSILINA (SA)
C.F. 83002270656



CODICE UTENTE: 881 711 000 008 584

(da utilizzare solo per questo avviso di pagamento)

Codice Fiscale: [REDACTED]

nato il [REDACTED] a [REDACTED]

(dati da indicare per eventuali richieste di informazioni)

Sportello Utente

InfoTEL: 0975.21004

- c/o la SEDE: UFFICIO CATASTO
via Mezzacapo, 39 - Sala Consilina

- Dal **LUNEDÌ** al **VENERDÌ** : **8,30 - 13,00**
- Il **LUNEDÌ** ed il **GIOVEDÌ** : **15,30 - 17,30**

- per Email: catasto@bonificatanagro.it

Egr. Sig. [REDACTED]

AVVISO DI PAGAMENTO CONTRIBUTI CONSORTILI ANNO 2017

Sala Consilina, Novembre 2017

Egregio Consorziato,

Le inviamo il presente avviso di pagamento relativo ai ruoli di contribuzione per l'anno 2017.

Ai sensi dell'art. 59 del R.D. 13/02/1933 n. 215, dell'art. 12 della L.R. 25/02/03 n° 4 e dell'art. 864 del Codice Civile, nonché in base al Piano di Classifica del Comprensorio, approvato con Deliberazione n. 324/96 e successive modifiche, vistato dalla Giunta Regionale della Campania con Deliberazione n. 058/AC del 14/01/1997, al Piano di Gestione dell'anno 2017 ed alla relativa approvazione delle aliquote di contribuzione, vistati dalla G.R. della Campania, il Consorzio di Bonifica Vallo di Diano e Tanagro, previa ripartizione annuale delle spese di funzionamento e di quelle relative alla manutenzione e gestione delle opere pubbliche di bonifica e di irrigazione, ha emesso i ruoli di contribuzione per l'anno 2017. Di seguito si riporta la consistenza immobiliare - dati catastali - cui il contributo si riferisce, nonché l'anno di competenza del ruolo. I ruoli di contribuzione sono stati predisposti senza l'aumento delle aliquote contributive.

Presso il Catasto consortile i sig.ri Consorziati potranno richiedere chiarimenti ed effettuare visure, consultazioni ed eventuali rettifiche delle proprie proprietà, rivolgendosi al Geom. Francesco Benvenaga.

Il responsabile del procedimento impositivo è l'ing. Domenico Macellaro.

Il Presidente
Dott. Giuseppe Fornino

ATTENZIONE - NOTA BENE:

Coloro i quali siano interessati volontariamente ad attivare un canale di comunicazione digitale con il Consorzio a mezzo di email o PEC, sono pregati di farne esplicita richiesta al Consorzio, inviando per email al nostro indirizzo di contatto (catasto@bonificatanagro.it) il proprio indirizzo email o PEC presso il quale sarà possibile in futuro ricevere l'avviso di pagamento e le altre comunicazioni istituzionali da parte del nostro Ente.

ESTREMI DEL PAGAMENTO:

CAUSALE DEL PAGAMENTO: CONTRIBUTI ANNO 2017

**ENTE CREDITORE: Consorzio di Bonifica Integrale
Vallo di Diano e Tanagro**

IMPORTO DOVUTO: € 279,33

- **Totale Bonifica** € **253,77**
- **Totale Irrigazione** € **25,56**
- **Arretrati** € **-,--**

RATE E SCADENZE:

- **RATA UNICA : € 279,33** **SCADENZA: 31.01.2018**
oppure
- **1[^] RATA : € 139,67** **SCADENZA: 31.01.2018**
- **2[^] RATA : € 139,66** **SCADENZA: 28.02.2018**

IMPORTANTE : MODALITA' DI PAGAMENTO CONSIGLIATE

1. Per i contribuenti con importo complessivo dovuto uguale o superiore a € 1.000,00:

- Presso gli sportelli di Poste Italiane, utilizzando esclusivamente i bollettini prestampati allegati all'avviso di pagamento;
- Mediante bonifico bancario, con beneficiario Consorzio di Bonifica Integrale Vallo di Diano e Tanagro - IBAN: IT56 Y076 0115 2000 0102 2728 818, BIC/SWIFT: BPPIITRRXXX, accertandosi di riportare all'interno del campo "causale" il Codice dell'Avviso di Pagamento (riportato in alto a destra a pag.1). Si avverte che la mancata indicazione del codice avviso non consente all'ente la registrazione dell'avvenuto pagamento e pertanto il contribuente si vedrà recapitata la cartella esattoriale per morosità.

2. Per i contribuenti con importo complessivo dovuto inferiore a € 1.000,00:

- Presso gli sportelli di Poste Italiane, utilizzando esclusivamente i bollettini prestampati allegati all'avviso di pagamento;
- NO BONIFICO.

Qualunque altra modalità di pagamento difforme rispetto a quelle consigliate potrebbe non consentire la corretta tracciabilità del pagamento, con conseguente invio della cartella esattoriale.

AVVERTENZE IMPORTANTI

IL MANCATO O PARZIALE PAGAMENTO DEL PRESENTE AVVISO, entro la scadenza indicata, comporterà l'avvio del procedimento di riscossione coattiva tramite **CARTELLA ESATTORIALE**, il cui importo sarà pari al **debito residuo**, oltre all'aggio e agli ulteriori oneri imposti dall'Agente della Riscossione.

PER USUFRUIRE DEL SERVIZIO IRRIGUO DALLA STAGIONE 2018 sarà necessario compilare preventivamente il modello di prenotazione dell'acqua disponibile sul sito internet del Consorzio, c/o la sede di Sala Consilina e c/o tutti gli impianti irrigui.

➤ **Modalità di Ricorso:**

CONTRO IL PRESENTE AVVISO DI PAGAMENTO: per errori materiali: direttamente alla Deputazione Amministrativa del Consorzio. **CONTRO LA CARTELLA DI PAGAMENTO:** per errori materiali: direttamente alla Deputazione Amministrativa del Consorzio. Per impugnative concernenti la sussistenza dei presupposti fissati dalla legge per l'assoggettamento degli immobili all'obbligo contributivo, il ricorso va proposto, ai sensi dell'art. 2 del D.LGS. n° 546/92 e s.m.i., alla Commissione Tributaria Provinciale competente per territorio entro sessanta giorni dalla data di notificazione dell'atto impugnato.

Per le impugnative concernenti l'ammontare e la determinazione del contributo il ricorso va proposto al Tribunale Amministrativo Regionale nei termini di Legge.

➤ **Invito al Controllo:**

Si invita a prendere visione dei dati e degli importi riportati da pagina 3. Qualora si riscontrassero incongruenze o inesattezze si invita a contattare l'Ufficio Catasto del Consorzio come riportato sul frontespizio, nella sezione "SPORTELLINO UTENTE".

➤ **Privacy:**

Ai sensi dell'art.13 del D.Lgs. n.196/2003, testo vigente, si dichiara che il trattamento e la gestione dei dati personali della S.V. da parte del consorzio è finalizzato esclusivamente alla riscossione dei contributi dell'ente; i dati personali non saranno soggetti a diffusione e saranno conservati ed aggiornati nel puntuale rispetto delle disposizioni del predetto decreto legislativo.

➤ **Deducibilità Irpef:**

I contributi dei Consorzi di Bonifica sono deducibili dal reddito complessivo secondo la normativa vigente.

➤ **Modalità di calcolo del contributo di Bonifica e/o di irrigazione (vedasi dettaglio a pag.03):**

- Nell'elenco degli immobili soggetti a contributo di bonifica e di irrigazione allegato (pag.03), vengono indicati i dati catastali di ciascun immobile interessato, la superficie, l'aliquota annuale, i parametri di contribuzione individuati nel Piano di Classifica vigente, e, quindi, l'ammontare dei contributi di **BONIFICA**.
- Se il terreno è anche servito da **RETE IRRIGUA CONSORTILE**, in corrispondenza dello stesso, sono riportati i dati necessari per il calcolo del contributo irriguo, ovvero: la superficie irrigua, l'aliquota irrigua ed infine l'ammontare dei contributi di Irrigazione.
- Nelle aree servite da irrigazione consortile è aggiunto per ciascun partitario il canone fisso di Euro 1,03.

CHE COS'È IL CONSORZIO

Il Consorzio è un Ente Pubblico Economico amministrato dai rappresentanti eletti da tutti i proprietari degli immobili che beneficiano dell'attività di bonifica idraulica e irrigazione.

I proprietari-consorziati, in base ad un piano di classifica approvato nella legittimità e nel merito dalla Regione, contribuiscono ogni anno alle spese di manutenzione e di gestione delle opere pubbliche di bonifica e irrigazione.

COSA FA IL CONSORZIO

Il Consorzio è preposto alla tutela e alla valorizzazione del territorio rurale.

Esso governa lo smaltimento delle acque superficiali provenienti dai terreni e dagli insediamenti urbani tramite canali e manufatti idraulici.

Progetta ed esegue le nuove opere di bonifica ed ambientali per la sicurezza idraulica del territorio e la gestione della risorsa acqua principalmente per gli usi agricoli.

Provvede alla manutenzione ordinaria e straordinaria delle opere pubbliche di bonifica e di irrigazione.

Organizza e promuove, in collaborazione con altri Enti pubblici ed i privati interessati, attività e interventi finalizzati alla salvaguardia ambientale e alla difesa del suolo, a favore di un razionale sviluppo economico e sociale del territorio.

ALCUNI LAVORI ESEGUITI NELL'ANNO 2017

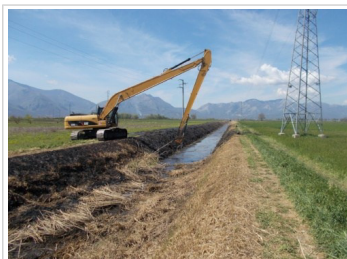

Canale Lontrara San Giovanni – Lavori di Ricavamento e Riprofilatura sezione idrica.



Canale Fabbriaco – Lavori di Ricavamento e Riprofilatura sezione idrica.



Canale Sant'Antuono – Decespugliamento meccanizzato.



Canale Fosso del Mulino del Duca – Decespugliamento meccanizzato.



Gruppo di consegna irriguo nuovo comizio "Marchesina-Barchitello" - Potenziamento impianto di automazione e telecontrollo. Lavori di Irrigazione, PSR Campania 2007-2013 Misura 125.1.

Canone Fisso Irrigazione € 1,03

Dettaglio Bonifica ed Irrigazione

COD. PARTITA: ██████████ INTESATARI/DITTA ██████████ TITOLI E QUOTE DI POSSESSO
 PROPRIETARIO 1/1

Terreni	Comune	Foglio	Mappale	Sub.	Pz.	Superficie [mq][ha,are,ca]	Aliquota [€/ha]	I.B.A.	Importo Bonifica [€]	Superficie Irrigua [mq][ha,are,ca]	Aliquota [€/ha]	Importo Irrigazione [€]
						31,93	56,94	0,80	14,54	31,93	76,82	24,53
						4,00	56,94	0,80	1,82			
						15,14	56,94	0,80	6,90			
						69,33	56,94	0,80	31,58			
						45,58	56,94	0,80	20,76			
						11,69	56,94	0,80	5,33			
						11,57	56,94	0,80	5,27			
						47,82	56,94	0,80	21,78			
						23,20	56,94	0,80	10,57			
Totale Bonifica									118,55	Totale Irrigazione		24,53

Fabbricati

Comune Catastale	Sezione	Foglio	Mappale	Sub.	Categoria	Consistenza	Rendita Catastale [€]	Aliquota [%]	I.B.E.	Importo Bonifica [€]
					C02 MAGAZZINI E LOCALI DI DEPOSITO	196 mq	111,35	5,00	0,56	3,12
					F04 UNITA' IN CORSO DI DEFINIZIONE	18 mq	10,23	5,00	0,56	0,29
					C02 MAGAZZINI E LOCALI DI DEPOSITO	108 mq	61,35	5,00	0,56	1,72
					C02 MAGAZZINI E LOCALI DI DEPOSITO	85 mq	35,12	5,00	0,56	0,98
					C01 NEGOZI E BOTTEGHE	230 mq	3.658,58	5,00	0,56	102,44
					C02 MAGAZZINI E LOCALI DI DEPOSITO	40 mq	55,78	5,00	0,56	1,56
Totale Bonifica									110,11	

COD. PARTITA: ██████████

INTESATARI/DITTA ██████████ TITOLI E QUOTE DI POSSESSO
 NUDA PROPRIETA' 1/1
 USUFRUTTO 1/1

Fabbricati

Comune Catastale	Sezione	Foglio	Mappale	Sub.	Categoria	Consistenza	Rendita Catastale [€]	Aliquota [%]	I.B.E.	Importo Bonifica [€]
					C02 MAGAZZINI E LOCALI DI DEPOSITO	101 mq	140,84	5,00	0,224	1,58
					C02 MAGAZZINI E LOCALI DI DEPOSITO	55 mq	76,69	5,00	0,224	0,86
					C02 MAGAZZINI E LOCALI DI DEPOSITO	44 mq	61,35	5,00	0,224	0,69
Totale Bonifica									3,13	

PAGINA 4 - consistenza immobiliare (NUMERO VARIABILE)

COD. PARTITA:	INTESTATARI/DITTA	TITOLI E QUOTE DI POSSESSO
		PROPRIETARIO 6/9
		NUDA PROPRIETA' 3/9
		USUFRUTTO 3/9

<i>Fabbricati</i>		Sezione	Foglio	Mappale	Sub.	Categoria	Consistenza	Rendita Catastale [€]	Aliquota [%]	I.B.E.	Importo Bonifica [€]
						A03 ABITAZIONI DI TIPO ECONOMICO	4,0 vani	330,53	5,00	0,56	9,25
						A03 ABITAZIONI DI TIPO ECONOMICO	5,5 vani	454,48	5,00	0,56	12,73
Totale Bonifica											21,98



Consorzio di Bonifica Integrale
Vallo di Diano e Tanagro
Via G. Mezzacapo, 39
84036 SALA CONSILINA (SA)
C.F. 83002270656



CODICE UTENTE: **881 711 000 004 063**

(da utilizzare solo per questo avviso di pagamento)

Codice Fiscale: [REDACTED]

nata il [REDACTED] a [REDACTED]

(dati da indicare per eventuali richieste di informazioni)

Sportello Utente

InfoTEL: 0975.21004

- c/o la SEDE: UFFICIO CATASTO
via Mezzacapo, 39 - Sala Consilina

- Dal LUNEDÌ al VENERDÌ : 8,30 - 13,00
- Il LUNEDÌ ed il GIOVEDÌ : 15,30 - 17,30

- per Email: catasto@bonificatanagro.it

Egr. Sig.ra [REDACTED]

AVVISO DI PAGAMENTO CONTRIBUTI CONSORTILI ANNO 2017

Sala Consilina, Novembre 2017

Egregio Consorziato,

Le inviamo il presente avviso di pagamento relativo ai ruoli di contribuzione per l'anno 2017.

Ai sensi dell'art. 59 del R.D. 13/02/1933 n. 215, dell'art. 12 della L.R. 25/02/03 n° 4 e dell'art. 864 del Codice Civile, nonché in base al Piano di Classifica del Comprensorio, approvato con Deliberazione n. 324/96 e successive modifiche, vistato dalla Giunta Regionale della Campania con Deliberazione n. 058/AC del 14/01/1997, al Piano di Gestione dell'anno 2017 ed alla relativa approvazione delle aliquote di contribuzione, vistati dalla G.R. della Campania, il Consorzio di Bonifica Vallo di Diano e Tanagro, previa ripartizione annuale delle spese di funzionamento e di quelle relative alla manutenzione e gestione delle opere pubbliche di bonifica e di irrigazione, ha emesso i ruoli di contribuzione per l'anno 2017. Di seguito si riporta la consistenza immobiliare - dati catastali - cui il contributo si riferisce, nonché l'anno di competenza del ruolo. I ruoli di contribuzione sono stati predisposti senza l'aumento delle aliquote contributive.

Presso il Catasto consortile i sig.ri Consorziati potranno richiedere chiarimenti ed effettuare visure, consultazioni ed eventuali rettifiche delle proprie proprietà, rivolgendosi al Geom. Francesco Benvenga.

Il responsabile del procedimento impositivo è l'ing. Domenico Macellaro.

Il Presidente
Dott. Giuseppe Fornino

ATTENZIONE - NOTA BENE:

Coloro i quali siano interessati volontariamente ad attivare un canale di comunicazione digitale con il Consorzio a mezzo di email o PEC, sono pregati di farne esplicita richiesta al Consorzio, inviando per email al nostro indirizzo di contatto (catasto@bonificatanagro.it) il proprio indirizzo email o PEC presso il quale sarà possibile in futuro ricevere l'avviso di pagamento e le altre comunicazioni istituzionali da parte del nostro Ente.

ESTREMI DEL PAGAMENTO:

CAUSALE DEL PAGAMENTO: CONTRIBUTI ANNO 2017

ENTE CREDITORE: **Consorzio di Bonifica Integrale
Vallo di Diano e Tanagro**

IMPORTO DOVUTO: **€ 8,07**

- Totale Bonifica **€ 8,07**
- Totale Irrigazione **€ -,-**
- Arretrati **€ -,-**

RATE E SCADENZE:

- RATA UNICA : **€ 8,07** SCADENZA: **31.01.2018**

IMPORTANTE : MODALITA' DI PAGAMENTO CONSIGLIATE

1. Per i contribuenti con importo complessivo dovuto uguale o superiore a € 1.000,00:

- Presso gli sportelli di Poste Italiane, utilizzando esclusivamente i bollettini prestampati allegati all'avviso di pagamento;
- Mediante bonifico bancario, con beneficiario Consorzio di Bonifica Integrale Vallo di Diano e Tanagro - IBAN: IT56 Y076 0115 2000 0102 2728 818, BIC/SWIFT: BPPHITRRXXX, accertandosi di riportare all'interno del campo "causale" il Codice dell'Avviso di Pagamento (riportato in alto a destra a pag.1). Si avverte che la mancata indicazione del codice avviso non consente all'ente la registrazione dell'avvenuto pagamento e pertanto il contribuente si vedrà recapitata la cartella esattoriale per morosità.

2. Per i contribuenti con importo complessivo dovuto inferiore a € 1.000,00:

- Presso gli sportelli di Poste Italiane, utilizzando esclusivamente i bollettini prestampati allegati all'avviso di pagamento;
- NO BONIFICO.

Qualunque altra modalità di pagamento difforme rispetto a quelle consigliate potrebbe non consentire la corretta tracciabilità del pagamento, con conseguente invio della cartella esattoriale.

AVVERTENZA IMPORTANTE

IL MANCATO O PARZIALE PAGAMENTO DEL PRESENTE AVVISO, entro la scadenza indicata, comporterà l'avvio del procedimento di riscossione coattiva tramite **CARTELLA ESATTORIALE**, il cui importo sarà pari al **debito residuo**, oltre all'aggio e agli ulteriori oneri imposti dall'Agente della Riscossione.

➤ **Modalità di Ricorso:**

CONTRO IL PRESENTE AVVISO DI PAGAMENTO: per errori materiali: direttamente alla Deputazione Amministrativa del Consorzio. **CONTRO LA CARTELLA DI PAGAMENTO:** per errori materiali: direttamente alla Deputazione Amministrativa del Consorzio. Per impugnative concernenti la sussistenza dei presupposti fissati dalla legge per l'assoggettamento degli immobili all'obbligo contributivo, il ricorso va proposto, ai sensi dell'art. 2 del D.LGS. n° 546/92 e s.m.i., alla Commissione Tributaria Provinciale competente per territorio entro sessanta giorni dalla data di notificazione dell'atto impugnato.

Per le impugnative concernenti l'ammontare e la determinazione del contributo il ricorso va proposto al Tribunale Amministrativo Regionale nei termini di Legge.

➤ **Invito al Controllo:**

Si invita a prendere visione dei dati e degli importi riportati da pagina 3. Qualora si riscontrassero incongruenze o inesattezze si invita a contattare l'Ufficio Catasto del Consorzio come riportato sul frontespizio, nella sezione "SPORTELLINO UTENTE".

➤ **Privacy:**

Ai sensi dell'art.13 del D.Lgs. n.196/2003, testo vigente, si dichiara che il trattamento e la gestione dei dati personali della S.V. da parte del consorzio è finalizzato esclusivamente alla riscossione dei contributi dell'ente; i dati personali non saranno soggetti a diffusione e saranno conservati ed aggiornati nel puntuale rispetto delle disposizioni del predetto decreto legislativo.

➤ **Deducibilità Irpef:**

I contributi dei Consorzi di Bonifica sono deducibili dal reddito complessivo secondo la normativa vigente.

➤ **Modalità di calcolo del contributo di Bonifica e/o di irrigazione (vedasi dettaglio a pag.03):**

- Nell'elenco degli immobili soggetti a contributo di bonifica e di irrigazione allegato (pag.03), vengono indicati i dati catastali di ciascun immobile interessato, la superficie, l'aliquota annuale, i parametri di contribuzione individuati nel Piano di Classifica vigente, e, quindi, l'ammontare dei contributi di **BONIFICA**.
- Se il terreno è anche servito da **RETE IRRIGUA CONSORTILE**, in corrispondenza dello stesso, sono riportati i dati necessari per il calcolo del contributo irriguo, ovvero: la superficie irrigua, l'aliquota irrigua ed infine l'ammontare dei contributi di Irrigazione.
- Nelle aree servite da irrigazione consortile è aggiunto per ciascun partitario il canone fisso di Euro 1,03.

CHE COS'È IL CONSORZIO

Il Consorzio è un Ente Pubblico Economico amministrato dai rappresentanti eletti da tutti i proprietari degli immobili che beneficiano dell'attività di bonifica idraulica e irrigazione.

I proprietari-consorziati, in base ad un piano di classifica approvato nella legittimità e nel merito dalla Regione, contribuiscono ogni anno alle spese di manutenzione e di gestione delle opere pubbliche di bonifica e irrigazione.

COSA FA IL CONSORZIO

Il Consorzio è preposto alla tutela e alla valorizzazione del territorio rurale.

Esso governa lo smaltimento delle acque superficiali provenienti dai terreni e dagli insediamenti urbani tramite canali e manufatti idraulici.

Progetta ed esegue le nuove opere di bonifica ed ambientali per la sicurezza idraulica del territorio e la gestione della risorsa acqua principalmente per gli usi agricoli.

Provvede alla manutenzione ordinaria e straordinaria delle opere pubbliche di bonifica e di irrigazione.

Organizza e promuove, in collaborazione con altri Enti pubblici ed i privati interessati, attività e interventi finalizzati alla salvaguardia ambientale e alla difesa del suolo, a favore di un razionale sviluppo economico e sociale del territorio.

ALCUNI LAVORI ESEGUITI NELL'ANNO 2017

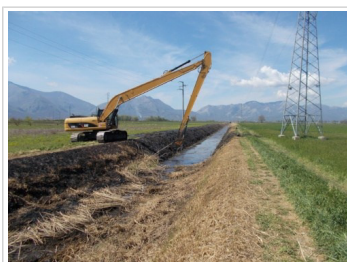

Canale Lontrara San Giovanni – Lavori di Ricavamento e Riprofilatura sezione idrica.



Canale Fabbriato – Lavori di Ricavamento e Riprofilatura sezione idrica.



Canale Sant'Antuono – Decespugliamento meccanizzato.



Canale Fosso del Mulino del Duca – Decespugliamento meccanizzato.



Gruppo di consegna irriguo nuovo comizio "Marchesina-Barchittello" - Potenziamento impianto di automazione e telecontrollo. Lavori di Irrigazione, PSR Campania 2007-2013 Misura 125.1.

Dettaglio Bonifica ed Irrigazione

COD. PARTITA: 000080764

INTESTATARI DITTA		TITOLI E QUOTE DI POSSESSO																			

Terreni

Comune	Foglio	Mappale	Sub.	Pz.	Superficie [mq][ha,are,ca]	Aliquota [€/ha]	I.B.A.	Importo Bonifica [€]	Superficie Irrigua [mq][ha,are,ca]	Aliquota [€/ha]	Importo Irrigazione [€]
					11 09	56,94	0,29	1,83			
					1 18	56,94	0,29	0,19			
Totale Bonifica											2,02
Totale Irrigazione											0,00

COD. PARTITA: 000081790

INTESTATARI DITTA		TITOLI E QUOTE DI POSSESSO																			

Terreni

Comune	Foglio	Mappale	Sub.	Pz.	Superficie [mq][ha,are,ca]	Aliquota [€/ha]	I.B.A.	Importo Bonifica [€]	Superficie Irrigua [mq][ha,are,ca]	Aliquota [€/ha]	Importo Irrigazione [€]
					10 34	56,94	0,29	1,71			
Totale Bonifica											1,71
Totale Irrigazione											0,00

COD. PARTITA: 000130318

INTESTATARI DITTA		TITOLI E QUOTE DI POSSESSO																			

Terreni

Comune	Foglio	Mappale	Sub.	Pz.	Superficie [mq][ha,are,ca]	Aliquota [€/ha]	I.B.A.	Importo Bonifica [€]	Superficie Irrigua [mq][ha,are,ca]	Aliquota [€/ha]	Importo Irrigazione [€]
					1 66	56,94	0,29	0,27			
					18	56,94	0,29	0,03			
Totale Bonifica											0,30
Totale Irrigazione											0,00

AVVISI DI PAGAMENTO CON 1 BOLLETTINO ALLEGATO (importo inferiore a 30,00 Euro)

RATA UNICA

RATA UNICA

RATA UNICA

RATA UNICA

RATA UNICA

RATA UNICA

▼ ▼ Per pagare in POSTA la RATA UNICA ▼ ▼

ATTENZIONE PIEGARE E STRAPPARE LUNGO LE PERFORAZIONI.

CONTI CORRENTI POSTALI - Ricevuta di Versamento

CONTI CORRENTI POSTALI - Ricevuta di Accredito

Banco Posta

Banco Posta



€ sul C/c n. **1022728818** di Euro **8,07**
CODICE IBAN

€ sul C/c n. **1022728818** di Euro **8,07**
TD **896** CODICE IBAN

Intestato a:
**CONSORZIO DI BONIFICA VALLO DI DIANO -
RISCOSSIONE**

Intestato a:
CONSORZIO DI BONIFICA VALLO DI DIANO - RISCOSSIONE

Eseguita da:
C.F.: [redacted]
N.AVVISO: **8817110000040639**

Eseguita da:
[redacted]
881711000004063912

Rata UNICA
Data scadenza: 31.01.2018
Causale : CONTRIBUTI ANNO 2017
Cod.iden.pag : 8817110000040639

Rata UNICA
Data scadenza: 31.01.2018
Causale : CONTRIBUTI ANNO 2017



18881711000004063912120010227288181000000008073896
numero conto

BOLLO DELL'UFF. POSTALE
codice cliente

BOLLO DELL'UFF. POSTALE



<881711000004063912>

0000008+07>

001022728818<

896>



Consorzio di Bonifica Integrale
Vallo di Diano e Tanagro
Via G. Mezzacapo, 39
84036 SALA CONSILINA (SA)
C.F. 83002270656



CODICE UTENTE: **881 711 000 014 557**

(da utilizzare solo per questo avviso di pagamento)

Codice Fiscale: [REDACTED]

Sede: [REDACTED]

(dati da indicare per eventuali richieste di informazioni)

Sportello Utente

InfoTEL: 0975.21004

- c/o la SEDE: UFFICIO CATASTO
via Mezzacapo, 39 - Sala Consilina

- Dal LUNEDÌ al VENERDÌ : 8,30 - 13,00
- Il LUNEDÌ ed il GIOVEDÌ : 15,30 - 17,30

- per Email: catasto@bonificatanagro.it

Spett.le [REDACTED]

AVVISO DI PAGAMENTO CONTRIBUTI CONSORTILI ANNO 2017

Sala Consilina, Novembre 2017

Egregio Consorziato,

Le inviamo il presente avviso di pagamento relativo ai ruoli di contribuzione per l'anno 2017.

Ai sensi dell'art. 59 del R.D. 13/02/1933 n. 215, dell'art. 12 della L.R. 25/02/03 n° 4 e dell'art. 864 del Codice Civile, nonché in base al Piano di Classifica del Comprensorio, approvato con Deliberazione n. 324/96 e successive modifiche, vistato dalla Giunta Regionale della Campania con Deliberazione n. 058/AC del 14/01/1997, al Piano di Gestione dell'anno 2017 ed alla relativa approvazione delle aliquote di contribuzione, vistati dalla G.R. della Campania, il Consorzio di Bonifica Vallo di Diano e Tanagro, previa ripartizione annuale delle spese di funzionamento e di quelle relative alla manutenzione e gestione delle opere pubbliche di bonifica e di irrigazione, ha emesso i ruoli di contribuzione per l'anno 2017. Di seguito si riporta la consistenza immobiliare - dati catastali - cui il contributo si riferisce, nonché l'anno di competenza del ruolo. I ruoli di contribuzione sono stati predisposti senza l'aumento delle aliquote contributive.

Presso il Catasto consortile i sig.ri Consorziati potranno richiedere chiarimenti ed effettuare visure, consultazioni ed eventuali rettifiche delle proprie proprietà, rivolgendosi al Geom. Francesco Benvenga.

Il responsabile del procedimento impositivo è l'ing. Domenico Macellaro.

Il Presidente
Dott. Giuseppe Fornino

ATTENZIONE - NOTA BENE:

Coloro i quali siano interessati volontariamente ad attivare un canale di comunicazione digitale con il Consorzio a mezzo di email o PEC, sono pregati di farne esplicita richiesta al Consorzio, inviando per email al nostro indirizzo di contatto (catasto@bonificatanagro.it) il proprio indirizzo email o PEC presso il quale sarà possibile in futuro ricevere l'avviso di pagamento e le altre comunicazioni istituzionali da parte del nostro Ente.

ESTREMI DEL PAGAMENTO:

CAUSALE DEL PAGAMENTO: CONTRIBUTI ANNO 2017

ENTE CREDITORE: **Consorzio di Bonifica Integrale
Vallo di Diano e Tanagro**

IMPORTO DOVUTO: **€ 732,37**

- Totale Bonifica € --,--
- Totale Irrigazione € --,--
- Arretrati € 732,37

RATE E SCADENZE:

- RATA UNICA : **€ 732,37** SCADENZA: **31.01.2018**
oppure
- 1^a RATA : **€ 366,19** SCADENZA: **31.01.2018**
- 2^a RATA : **€ 366,18** SCADENZA: **28.02.2018**

IMPORTANTE : MODALITA' DI PAGAMENTO CONSIGLIATE

1. Per i contribuenti con importo complessivo dovuto uguale o superiore a € 1.000,00:

- Presso gli sportelli di Poste Italiane, utilizzando esclusivamente i bollettini prestampati allegati all'avviso di pagamento;
- Mediante bonifico bancario, con beneficiario Consorzio di Bonifica Integrale Vallo di Diano e Tanagro - IBAN: IT56 Y076 0115 2000 0102 2728 818, BIC/SWIFT: BPPHITRRXXX, accertandosi di riportare all'interno del campo "causale" il Codice dell'Avviso di Pagamento (riportato in alto a destra a pag.1). Si avverte che la mancata indicazione del codice avviso non consente all'ente la registrazione dell'avvenuto pagamento e pertanto il contribuente si vedrà recapitata la cartella esattoriale per morosità.

2. Per i contribuenti con importo complessivo dovuto inferiore a € 1.000,00:

- Presso gli sportelli di Poste Italiane, utilizzando esclusivamente i bollettini prestampati allegati all'avviso di pagamento;
- NO BONIFICO.

Qualunque altra modalità di pagamento difforme rispetto a quelle consigliate potrebbe non consentire la corretta tracciabilità del pagamento, con conseguente invio della cartella esattoriale.

AVVERTENZA IMPORTANTE

IL MANCATO O PARZIALE PAGAMENTO DEL PRESENTE AVVISO, entro la scadenza indicata, comporterà l'avvio del procedimento di riscossione coattiva tramite **CARTELLA ESATTORIALE**, il cui importo sarà pari al **debito residuo**, oltre all'aggio e agli ulteriori oneri imposti dall'Agente della Riscossione.

➤ Modalità di Ricorso:

CONTRO IL PRESENTE AVVISO DI PAGAMENTO: per errori materiali: direttamente alla Deputazione Amministrativa del Consorzio. **CONTRO LA CARTELLA DI PAGAMENTO:** per errori materiali: direttamente alla Deputazione Amministrativa del Consorzio. Per impugnative concernenti la sussistenza dei presupposti fissati dalla legge per l'assoggettamento degli immobili all'obbligo contributivo, il ricorso va proposto, ai sensi dell'art. 2 del D.LGS. n° 546/92 e s.m.i., alla Commissione Tributaria Provinciale competente per territorio entro sessanta giorni dalla data di notificazione dell'atto impugnato.

Per le impugnative concernenti l'ammontare e la determinazione del contributo il ricorso va proposto al Tribunale Amministrativo Regionale nei termini di Legge.

➤ Invito al Controllo:

Si invita a prendere visione dei dati e degli importi riportati da pagina 3. Qualora si riscontrassero incongruenze o inesattezze si invita a contattare l'Ufficio Catasto del Consorzio come riportato sul frontespizio, nella sezione "SPORTELLINO UTENTE".

➤ Privacy:

Ai sensi dell'art.13 del D.Lgs. n.196/2003, testo vigente, si dichiara che il trattamento e la gestione dei dati personali della S.V. da parte del consorzio è finalizzato esclusivamente alla riscossione dei contributi dell'ente; i dati personali non saranno soggetti a diffusione e saranno conservati ed aggiornati nel puntuale rispetto delle disposizioni del predetto decreto legislativo.

➤ Deducibilità Irpef:

I contributi dei Consorzi di Bonifica sono deducibili dal reddito complessivo secondo la normativa vigente.

➤ Modalità di calcolo del contributo di Bonifica e/o di irrigazione (vedasi dettaglio a pag.03):

- Nell'elenco degli immobili soggetti a contributo di bonifica e di irrigazione allegato (pag.03), vengono indicati i dati catastali di ciascun immobile interessato, la superficie, l'aliquota annuale, i parametri di contribuzione individuati nel Piano di Classifica vigente, e, quindi, l'ammontare dei contributi di **BONIFICA**.
- Se il terreno è anche servito da **RETE IRRIGUA CONSORTILE**, in corrispondenza dello stesso, sono riportati i dati necessari per il calcolo del contributo irriguo, ovvero: la superficie irrigua, l'aliquota irrigua ed infine l'ammontare dei contributi di Irrigazione.
- Nelle aree servite da irrigazione consortile è aggiunto per ciascun partitario il canone fisso di Euro 1,03.

CHE COS'È IL CONSORZIO

Il Consorzio è un Ente Pubblico Economico amministrato dai rappresentanti eletti da tutti i proprietari degli immobili che beneficiano dell'attività di bonifica idraulica e irrigazione.

I proprietari-consorziati, in base ad un piano di classifica approvato nella legittimità e nel merito dalla Regione, contribuiscono ogni anno alle spese di manutenzione e di gestione delle opere pubbliche di bonifica e irrigazione.

COSA FA IL CONSORZIO

Il Consorzio è preposto alla tutela e alla valorizzazione del territorio rurale.

Esso governa lo smaltimento delle acque superficiali provenienti dai terreni e dagli insediamenti urbani tramite canali e manufatti idraulici.

Progetta ed esegue le nuove opere di bonifica ed ambientali per la sicurezza idraulica del territorio e la gestione della risorsa acqua principalmente per gli usi agricoli.

Provvede alla manutenzione ordinaria e straordinaria delle opere pubbliche di bonifica e di irrigazione.

Organizza e promuove, in collaborazione con altri Enti pubblici ed i privati interessati, attività e interventi finalizzati alla salvaguardia ambientale e alla difesa del suolo, a favore di un razionale sviluppo economico e sociale del territorio.

ALCUNI LAVORI ESEGUITI NELL'ANNO 2017

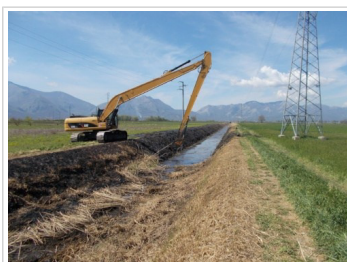

Canale Lontrara San Giovanni – Lavori di Ricavamento e Riprofilatura sezione idrica.



Canale Fabbriato – Lavori di Ricavamento e Riprofilatura sezione idrica.



Canale Sant'Antuono – Decespugliamento meccanizzato.



Canale Fosso del Mulino del Duca – Decespugliamento meccanizzato.



Gruppo di consegna irriguo nuovo comizio "Marchesina-Barchittello" - Potenziamento impianto di automazione e telecontrollo. Lavori di Irrigazione, PSR Campania 2007-2013 Misura 125.1.

Arretrati	Descrizione	Importo (€)
	2017 - IRRIGAZIONE AREE FUORI PERIMETRO	732,37
	Totale Oneri	732,37

AVVISO DI PAGAMENTO CON 3 BOLLETTINI ALLEGATI (importo superiore a 30,00 Euro)

RATA UNICA

RATA UNICA

RATA UNICA

RATA UNICA

RATA UNICA

RATA UNICA

▼ ▼ Per pagare in POSTA la RATA UNICA ▼ ▼

ATTENZIONE PIEGARE E STRAPPARE LUNGO LE PERFORAZIONI.

CONTI CORRENTI POSTALI - Ricevuta di Versamento

CONTI CORRENTI POSTALI - Ricevuta di Accredito

Banco Posta

Banco Posta



€ sul C/c n. **1022728818** di Euro **732,37**
CODICE IBAN *****

€ sul C/c n. **1022728818** di Euro **732,37**
TD **896** CODICE IBAN *****

Intestato a:
CONSORZIO DI BONIFICA VALLO DI DIANO - RISCOSSIONE

Intestato a:
CONSORZIO DI BONIFICA VALLO DI DIANO - RISCOSSIONE

Eseguita da:
C.F.: [redacted]
N. AVVISI: **881711000014557**

Eseguita da:
[redacted]
881711000014557948

Rata UNICA
Data scadenza: 31.01.2018
Causale : CONTRIBUTI ANNO 2017
Cod.iden.pag : 8817110000145579

Rata UNICA
Data scadenza: 31.01.2018
Causale : CONTRIBUTI ANNO 2017



18881711000014557948120010227288181000000732373896

BOLLO DELL'UFF. POSTALE

BOLLO DELL'UFF. POSTALE
codice cliente

IMPORTANTE: NON SCRIVERE NELLA ZONA SOTTOSTANTE
importo in euro numero conto



<881711000014557948>

00000732+37>

001022728818<

896>

<881711000014557140> <14725541000111881711000014557140>



BOLLO DELL'UFF. POSTALE

Seconda rata
Data scadenza: 28.02.2018
Causale : CONTRIBUTI ANNO 2017
Cod.iden.pag : 8817110000145572



18881711000014557241120010227288181000000366183896
numero conto

Eseguita da:



CONSORZIO DI BONIFICA VALLO DI DIANO - RISCOSSIONE

€ sul C/C n. 10222728818 di Euro 366,19



CONTI CORRENTI POSTALI - Ricevuta di Versamento

Banco Posta

Per pagare in POSTA la PRIMA RATA

ATTENZIONE PIEGARE STRAPPARE E REAVVIGLIARE PER FORFORAZIONI.

Banco Posta

CONTI CORRENTI POSTALI - Ricevuta di Accreditto

CONTI CORRENTI POSTALI - Ricevuta di Versamento

€ sul C/C n. 10222728818 di Euro 366,19



Intestato a:
CONSORZIO DI BONIFICA VALLO DI DIANO - RISCOSSIONE

881711000014557140



Prima rata
Data scadenza: 31.01.2018
Causale : CONTRIBUTI ANNO 2017



18881711000014557140120010227288181000000366193896
importo in euro

BOLLO DELL'UFF. POSTALE

<881711000014557140>

00000366+19> 001022728818< 896<



BOLLO DELL'UFF. POSTALE

Prima rata
Data scadenza: 31.01.2018
Causale : CONTRIBUTI ANNO 2017
Cod.iden.pag : 8817110000145571



Eseguita da:
C.F.:
N.AVVISO: 881711000014557

